4-مشروع : بناء مدرسة للاجئين الكورد السوريين في مخيم دوميز في دهوك

المكتب الخاص للسيد نيجيرفان البارزاني يوكل منظمة هيفي لبناء مدرسة للاجئين الكورد السوريين في مخيم دوميز

السيد تمر رمضان محافظ دهوك والسيد فخري حسين مدير القسم الصحي في المكتب الخاص للسيد نيجيرفان البارزاني والأنسة بخشان علي عزيز مديرة منظمة هيفي

ان اختيار منظمة هيفي من قبل المكتب الخاص للسيد نيجيرفان البارزاني دليل على ان المنظمة قادرة على إبداء المساعدة خارج نطاق الخدمات الصحية للأطفال. وظفت منظمة هيفي جميع الجهود اللازمة لإنجاح المشروع و تنفيذه و جعله مشروع ناجح لمساعدة اللاجئين. السرد ادناه يوضح الأعمال و النشاطات التي نفذت خلال فترة بدء المشروع لحين انتهائه و فتح الأبواب امام الطلاب.

زار السيد فخري حسين مدير القسم الصحي في المكتب الخاص للسيد نيجيرفان البارزاني منظمة هيفي و التقى الأنسة بخشان علي عزيز مديرة المنظمة لمناقشة وضع مدرسة في مخيم دوميز حيث يقيم اللاجئين الكورد السوريين. تبادل الطرفان الآراء حول المشروع و الذي يشمل مدرسة من مواد مسبقة الصنع و التي ستتألف من ساحة العاب ستستخدم لأغراض ترفيهية و تعليمية.
سيتم تأثيث و تجهيز المدرسة بأجهزة التكييف و التبريد و المواد التعليمية و غيرها من التجهيزات الضرورية للمدارس الحديثة. ومن اجل تنفيذ المشروع التقيا مع السيد تمر رمضان محافظ دهوك لمناقشة امكانية وضع المدرسة بالإضافة الى طلب قطعة ارض مناسبة في داخل المخيم لأغراض المشروع. رحب السيد المحافظ بالفكرة و اعرب عن دعمه متعهدا تسهيل تنفيذ المشروع و توصية المشرفين على المخيم على ابداء ما هو ضروري.

قام كل من الأنسة بخشان و السيد فخري بزيارة ميدانية الى مخيم دوميز حيث قاما بجولة تفقدية من استيعاب الوضع و ايجاد مكان مناسب لمشروع المدرسة بالتنسيق مع مشرفي المخيم. المشروع في طور الدراسة وسيصبح حقيقة على ارض الواقع قريبا بعد احالته الى شركة مختصة. الأعمال المدنية كانت تجري على قدم وساق كالتسوية و التي تعتبر من الأعمال الأساسية لوضع أسس المدرسة للاجئين الكورد السوريين. استمر العمل في بناء مدرسة للاجئين الكورد السوريين في دهوك والذي من المقرر أن يكتمل بنائها في منتصف شهر سبتمبر للعام الدراسي الجديد

في 13 تموز زارت الأنسة بخشان علي مع المهندس فرهاد جميل ادارة كمب دوميز للبدء بالتحضيرات الأولية لبناء المدرسة، حيث اجروا زيارة تفقدية للأرض المخصصة لبناء المشروع وناقشوا المسائل الهندسية و اللوجستية مع كل من المهندس ثامر و السيد سكفان. في تلك الأثناء زاروا المدرسة الرئيسية للمخيم للحصول على فكرة افضل لبناء المدرسة و تفادي الأخطاء أثناء بناء المدرسة الجديدة. التقى الجميع مع مجموعة من أطفال اللاجئين و زفوا لهم نبأ إنشاء مدرسة جديدة في القريب العاجل.

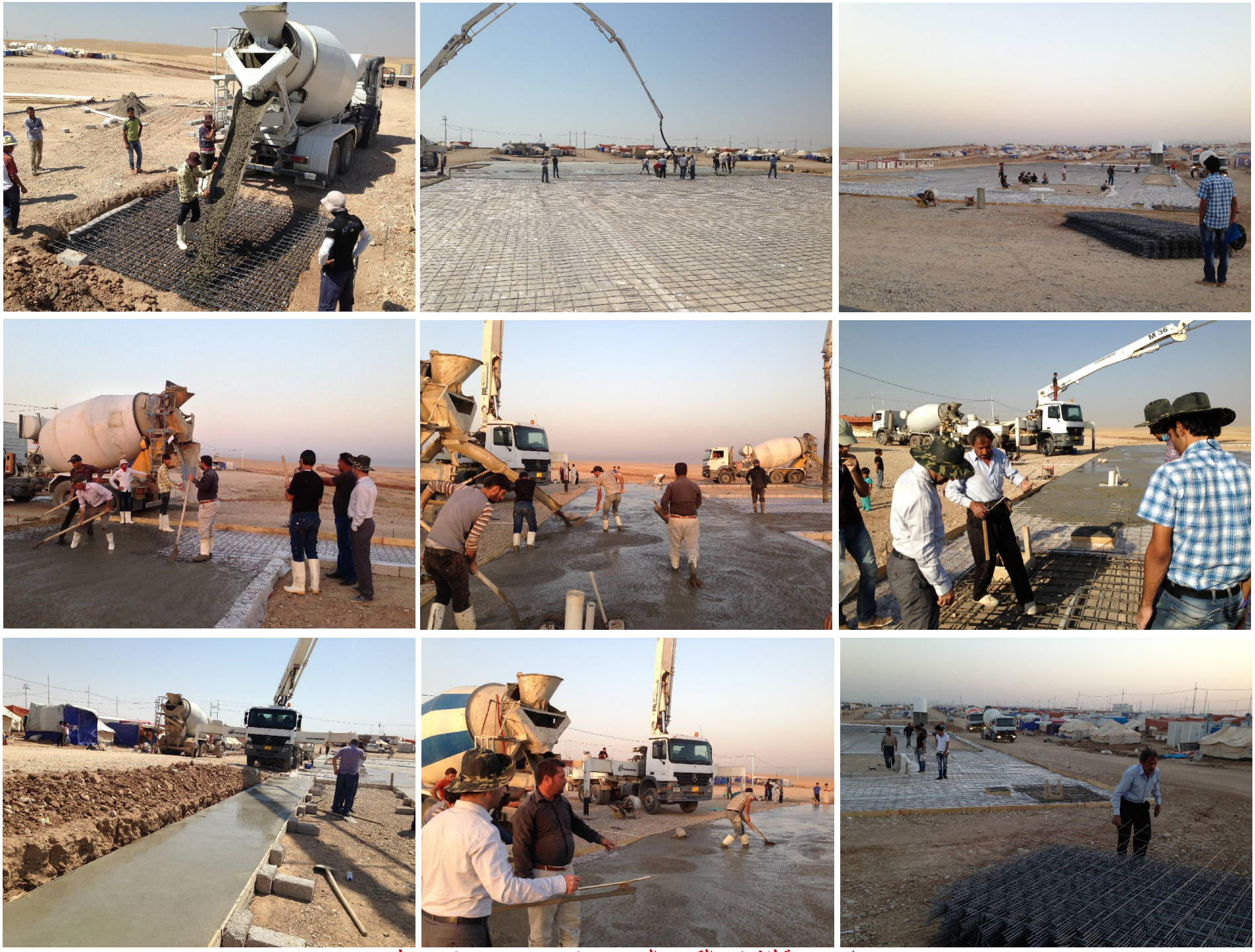

بناء مدرسة للاجئين الكورد السوريين في مخيم دوميز في دهوك

بناء مدرسة للاجئين الكورد السوريين في مخيم دوميز في دهوك

بناء مدرسة للاجئين الكورد السوريين في مخيم دوميز في دهوك

وزير تربية حكومة اقليم كوردستان الدكتور عصمت محمد خالد يزور المدرسة التي يتم بنائها من قبل منظمة هيفي

زار وزير تربية حكومة اقليم كوردستان الدكتور عصمت محمد خالد المدرسة التي يتم بنائها من خلال منظمة هيفي في 14-9-2013 و التي كانت لاتزال قيد الأنشاء ، حيث قام بجولة داخل المدرسة و تعرف على العمليات التنفيذية وجودة و نوعية الأعمال حيث اعرب عن سعادته و اعجابه بالأعمال المنفذة و شكر جهود منظمة هيفي المستمرة لمساعدة الأطفال خاصة في مجال التربية و التعليم.اعمال البناء كانت لا تزال قيد التنفيذ و التي كان من المؤمل ان تنتهي في شهر اكتوبر 2013 و تقوم المدرسة باستقبال الطلاب للسنة الدراسية الحالية. يمكن للمدرسة استيعاب اعداد كافية من الطلاب . اضافة الى لكونها مركز تعليمي يمكنها ان تكون احدى المرافق الترفيهية و العمل على تخفيف الضغوط اليومية على اطفال اللاجئين.

بناء مدرسة للاجئين الكورد السوريين في مخيم دوميز في دهوك 2013

انهت منظمة هيفي اعمال البناء في مدرسة مخيم دوميز للأجئين و سلمتها لأدارة كمب دوميز و المديرية العامة لتربية محافظة دهوك. افتتحت ابواب المدرسة امام اطفال اللاجئين حيث صممت المدرسة بشكل هندسي لتتمكن من خدمة الطلاب بشكل افضل و زودت بكامل المتطلبات الرئيسية و الضرورية. من الجدير بالذكر ان المدرسة قد بنيت من قبل المكتب الخاص للسيد نيجيرفان البارزاني و باشراف من منظمة هيفي.